

SITE VISIT



29/30 กันยายน 2569/
1 ตุลาคม 2569



สถานที่ : สถาบันวิทยสิริเมธี (VISTEC) โครงการพัฒนาพื้นที่วังจันทร์วัลเลย์
เพื่อเขตนวัตกรรมระเบียงเศรษฐกิจพิเศษภาคตะวันออกและโครงการปาวังจันทร์
จังหวัดระยอง

PTT SITE

Visit



กิจกรรมเยี่ยมชมกิจการ ปตท. ครั้งที่ 2 ประจำปี 2569

เดินทางไป-กลับในวันเดียวกัน จำนวน 3 รอบ
รอบละ 100 คน (ฟรี! สำหรับผู้ถือหุ้นกู้ ปตท. และผู้ติดตาม 1 คน)

รอบที่ 1 : วันอังคารที่ 29 กันยายน 2569 | รอบที่ 2 : วันพุธที่ 30 กันยายน 2569

รอบที่ 3 : วันพฤหัสบดีที่ 1 ตุลาคม 2569



- 13.30 น. เยี่ยมชม โครงการพัฒนาพื้นที่วังจันทร์วัลเลย์ เพื่อเขตนวัตกรรมระเบียงเศรษฐกิจพิเศษภาคตะวันออก
- 14.30 น. เยี่ยมชม โครงการปาวังจันทร์
- 15.30 น. ออกเดินทางกลับกรุงเทพฯ
- 18.30 น. เดินทางถึง ปตท. สำนักงานใหญ่ โดยสวัสดิภาพ

กำหนดการ

- 🕒 06.00 น. ลงทะเบียนหน้าห้อง Auditorium อาคาร 3 ชั้น 2 ปตท. สำนักงานใหญ่ และรับประทานอาหารเช้า
- 07.00 น. ผู้บริหารกล่าวต้อนรับ/ จับรางวัล Lucky draw/ ถ่ายภาพร่วมกัน (ในห้องประชุม)
- 07.30 น. เดินทางจากกรุงเทพฯ โดยรถบัสปรับอากาศ
- 10.30 น. เยี่ยมชม สถาบันวิทยสิริเมธี (VISTEC)
- 12.30 น. รับประทานอาหารกลางวัน



SITE VISIT

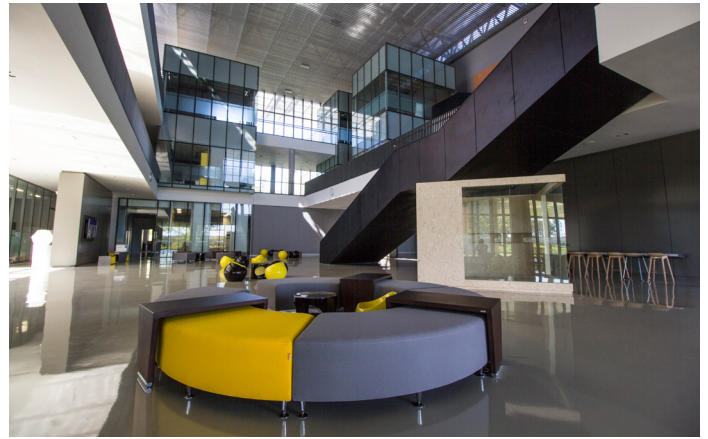

สิ่งที่ต้องเตรียม

- ยารักษาโรค กรณีมีโรคประจำตัว

ลงทะเบียน	ตั้งแต่วันนี้ถึงวันที่ 23 สิงหาคม 2569
ประกาศผลผู้ได้รับสิทธิ์	วันที่ 28 สิงหาคม 2569
จำนวนสิทธิ์ ผู้เข้าร่วมกิจกรรม	50 สิทธิ์ต่อรอบ (ผู้ถือหุ้้นกู่ ปตท. และผู้ติดตาม 1 คนต่อ 1 สิทธิ์ รวม 100 คนต่อรอบ)



หมายเหตุ

- ปตท. จะจัดส่งเอกสารยืนยันสิทธิ์ให้กับผู้ที่ได้รับสิทธิ์โดยจดหมายลงทะเบียนหลังประกาศรายชื่อ หากไม่แจ้งยืนยันสิทธิ์ภายในวันที่ 4 กันยายน 2569 ปตท. จะถือว่าสละสิทธิ์และเลื่อนรายชื่อสำรองขึ้นตามลำดับ (เริ่มเลื่อนรายชื่อสำรองวันที่ 5 กันยายน 2569)
- ผู้เข้าร่วมกิจกรรมประเภทเยี่ยมชมกิจการจะต้องเป็นผู้ถือหุ้้นกู่ ปตท. และผู้ติดตามที่ได้แจ้งรายละเอียดในเอกสารยืนยันสิทธิ์กลับมาที่ ปตท. เท่านั้น เพื่อดำเนินการเรื่องประกันภัยเดินทาง (ยกเว้นผู้ถือหุ้้นกู่ ปตท. ที่อายุมากกว่า 80 ปี ขึ้นไป สามารถมอบฉันทะให้ผู้อื่นเข้าร่วมกิจกรรมแทนได้)
- กรณียกเลิกการเข้าร่วมกิจกรรม ต้องแจ้งล่วงหน้าก่อนวันจัดกิจกรรมอย่างน้อย 7 วันทำการ มิเช่นนั้นจะถูกตัดสิทธิ์ในกิจกรรมประเภทเยี่ยมชมกิจการเป็นเวลา 3 ปี (18/21/22 กันยายน 2569)

แผนที่ ปตท. สำนักงานใหญ่



HOW TO GO?

ปตท.
สำนักงานใหญ่



วิธีการเดินทาง

- รถประจำทาง : สาย 118, 134, 157, 191, 29, 504, 510, 517, 52, 69, ปอ.พ.35
- รถไฟฟ้า MRT : สายสีน้ำเงิน สถานีจตุจักร ทางออก 1 นั่งรถต่อประมาณ 1.8 กม. (10 นาที) (มีบริการรถตู้ เพื่อรับไปตึก ปตท.)
- รถไฟฟ้า BTS : สายสีเขียว สถานีหมอชิต ทางออก 1 นั่งรถต่อประมาณ 1.8 กม. (10 นาที) (มีบริการรถตู้ เพื่อรับไปตึก ปตท.)
- รถยนต์ส่วนตัว สามารถจอดได้ที่ ปตท. สำนักงานใหญ่ อาคารจอดรถผู้มาติดต่อ

